Carta Elementi a Rischio Geologico

E1 - Aree libere da insediamenti e aree improduttive; zona boschiva; zona agricola non edificabile; demanio pubblico non edificato e/o edificabile.

E2 - Aree con limitata presenza di persone; aree extraurbane, poco abitate; edifici sparsi. Zona agricola generica (con possibilità di edificazione); zona di protezione ambientale, rispetto, verde privato; Parchi, verde pubblico non edificato; infrastrutture secondarie.

E3 - Nuclei urbani non densamente popolati; infrastrutture pubbliche (strade statali, provinciali e comunali strategiche, ferrovie, lifelines, oleodotti, elettrodotti, acquedotti); aree sedi di significative attività produttive (insediamenti artigianali, industriali, commerciali minori); zone per impianti tecnologici e discariche RSU o inerti, zone di cava.

E4 - Centri urbani ed aree urbanizzate con continuità (densità abitativa superiore al 20% della superficie fondiaria); nuclei rurali minori di particolare pregio; zone di completamento; zone di espansione; grandi insediamenti industriali e commerciali; servizi pubblici prevalentemente con fabbricati di rilevante interesse sociale; infrastrutture pubbliche (infrastrutture viarie principali strategiche); zona di discarica per rifiuti speciali o tossico nocivi; zona alberghiera; zona campeggi e villaggi turistici; beni architettonici, storici e artistici.

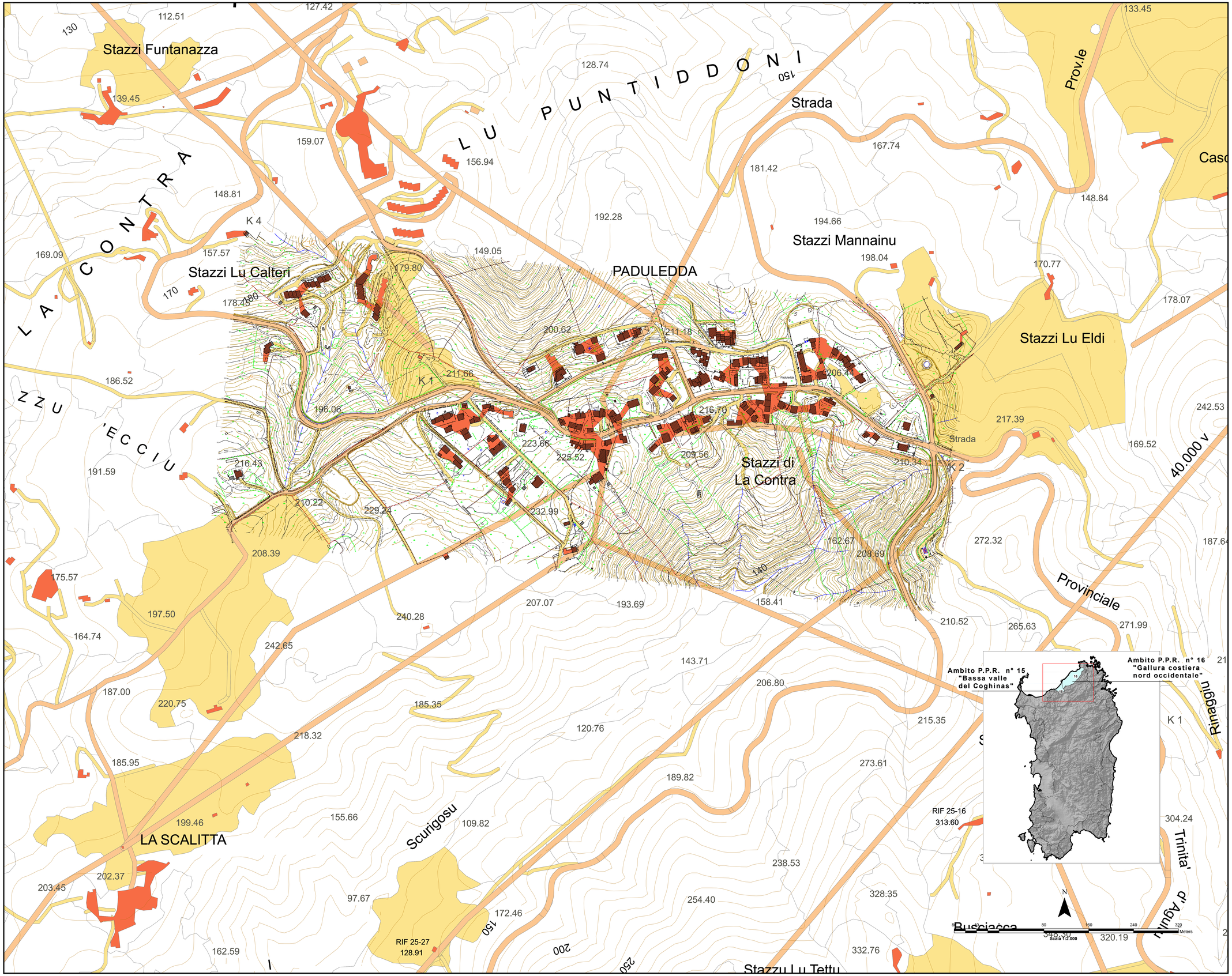

COMUNE DI TRINITA' D'AGULTU E VIGNOLA
PROVINCIA DI OLBIA - TEMPIO

PIANO URBANISTICO COMUNALE

ID

AGGIORNAMENTO
AGOSTO 2013

AMMINISTRAZIONE
SINDACO - SIG.RA ANNA MURETTI
ASSESSORE URBANISTICA - RAG. GIAMPIERO CARTA
RESPONSABILE U.T.C. - DOTT. ING. GIOVANNI ANTONIO PISONI

GRUPPO DI PROGETTAZIONE
COORDINATORE CONSULENTI - DOTT. ING. LORENZO CORDA
STUDIO DEMOGRAFICO-ECONOMICO - DOTT. SERGIO SASSU
STUDIO GEOLOGICO - DOTT. GEOL. GIOVANNI TILOCCA
STUDIO AGRONOMICO-NATURALISTICO - DOTT. AGR. DOMENICO SORU
- INTREGA S.R.L.
STUDIO IDROLOGICO-IDRAULICO - DOTT. ING. MICHELE TERRITO
STUDIO STORICO-CULTURALE - DOTT.SSA ARCHEOL. PAOLA MANCINI
VALUTAZIONE INCIDENZA AMBIENTALE - DOTT. FOR.GIAN.LUCA SERRA
VALUTAZIONE AMBIENTALE STRATEGICA - DOTT.SSA AGR. GIULIA URRACCI
PIANO DI UTILIZZO DEI LITORALI - UFFICIO TECNICO COMUNALE
CARTOGRAFIA - DOTT. AGR. GIOVANNI DETTORI

ALLEGATO
ASSETTO AMBIENTALE
STUDIO GEOLOGICO
CARTA ELEMENTI A RISCHIO GEOLOGICO
FRAZIONI PADULEDDA - LA SCALITTA

ID. TAV.
2.3.14

SCALA
1:2.000

APPROVAZIONI

COMUNE DI TRINITA' D'AGULTU E VIGNOLA - VIA SASSARI N.27 - C.A.P. 07028 - TEL. 079.8109990 - FAX. 079.881480